

ÍNDICE DAS PEÇAS DESENHADAS

Existente

1. Planta de Levantamento Topográfico 1/200

Estudo Prévio

2. Plantas dos Pisos 1 e 2 1/100

3. Plantas do Piso 3 e Recuado 1/100

4. Planta da Cobertura 1/100

5. Alçado A1 - Principal 1/100

6. Alçado A2 - Lateral Direito 1/100

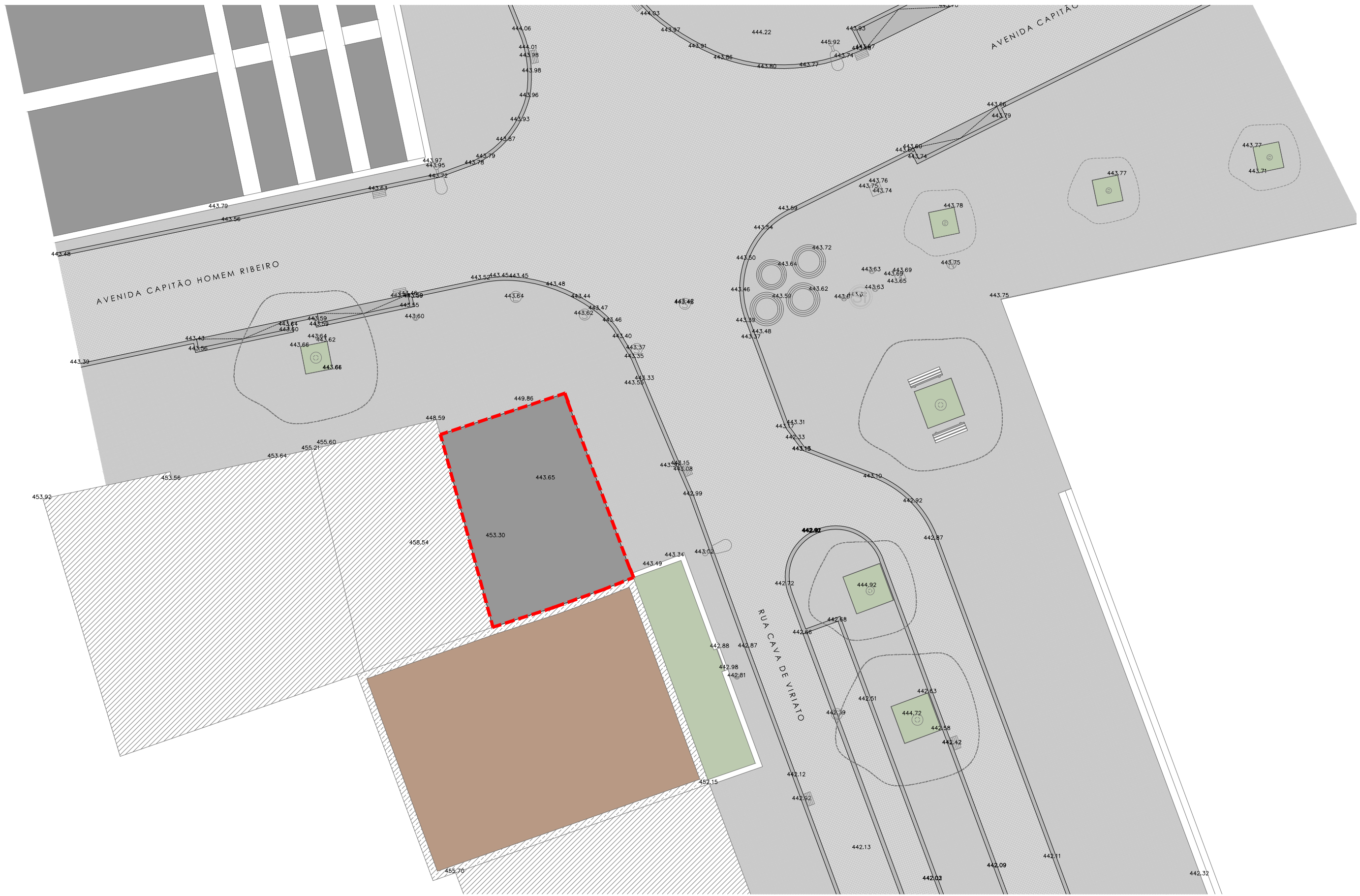

--- Limite do terreno - 80,40 m²

amvc

amvc arquitectos

Estimativa Nacional 16, 155-140
 Parcela / Pórtico
 3515-028/Viseu
 T 232 086 128
 amvc@amvcarquitectos.pt
 www.amvcarquitectos.pt

© AMVC, 5000920_Edificio Campo de Viriato - JOMEL V20
 VERIFICOU VC DATA_06-11-2020
 DESENHOU BM DATA_06-11-2020

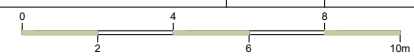
OBRA, CLIENTE, LOCAL,	EDIFÍCIO de HABITAÇÃO, COMÉRCIO e SERVIÇOS JOMEL RUA CAVA de VIRIATO, N.º 74-80 VISEU	DATA, ESCALA,	NOV. 2020 1/200		
DES, FASE,	LEVANTAMENTO TOPOGRÁFICO EXISTENTE	1			

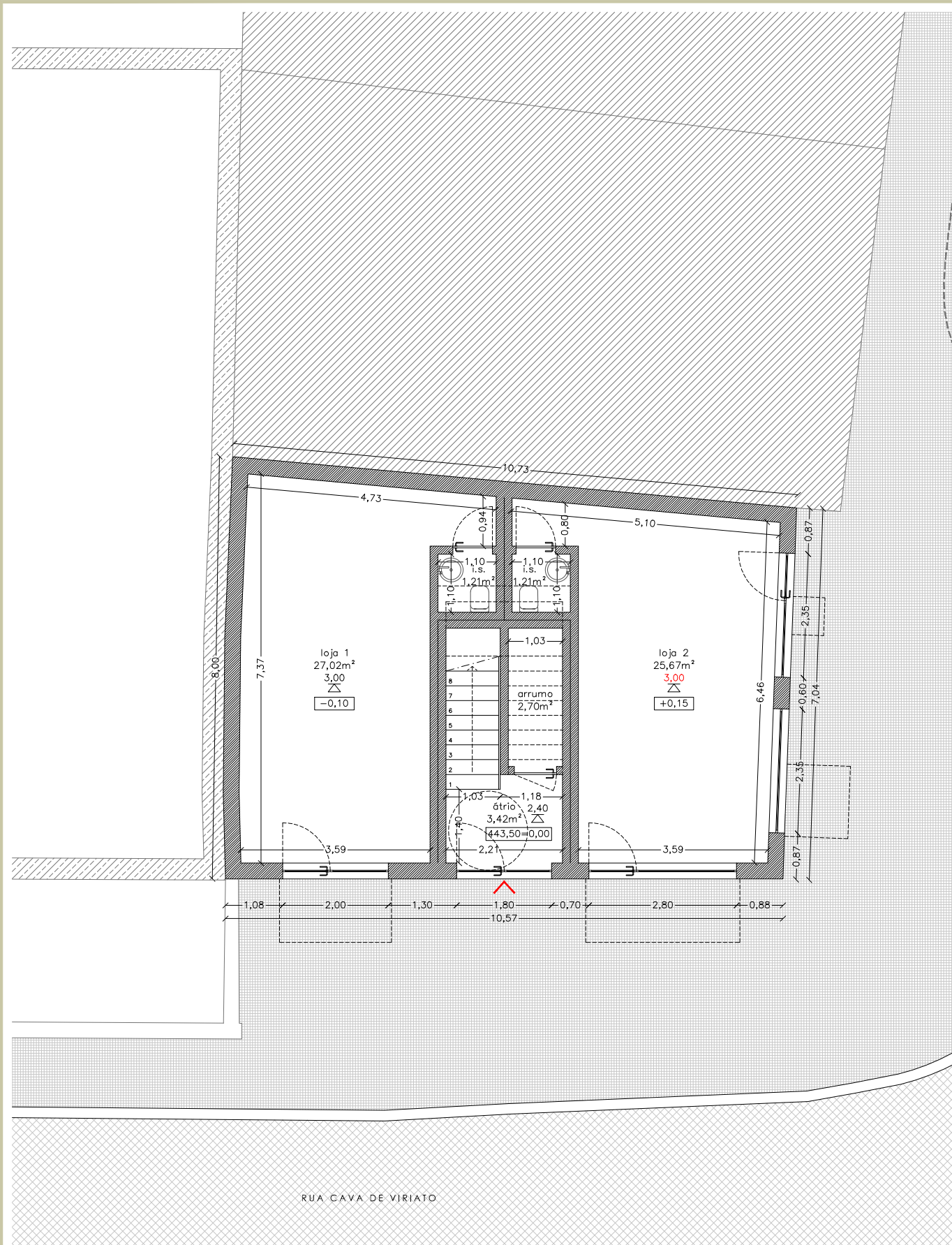

PLANTA do PISO 1 (RÉS-do-CHÃO)

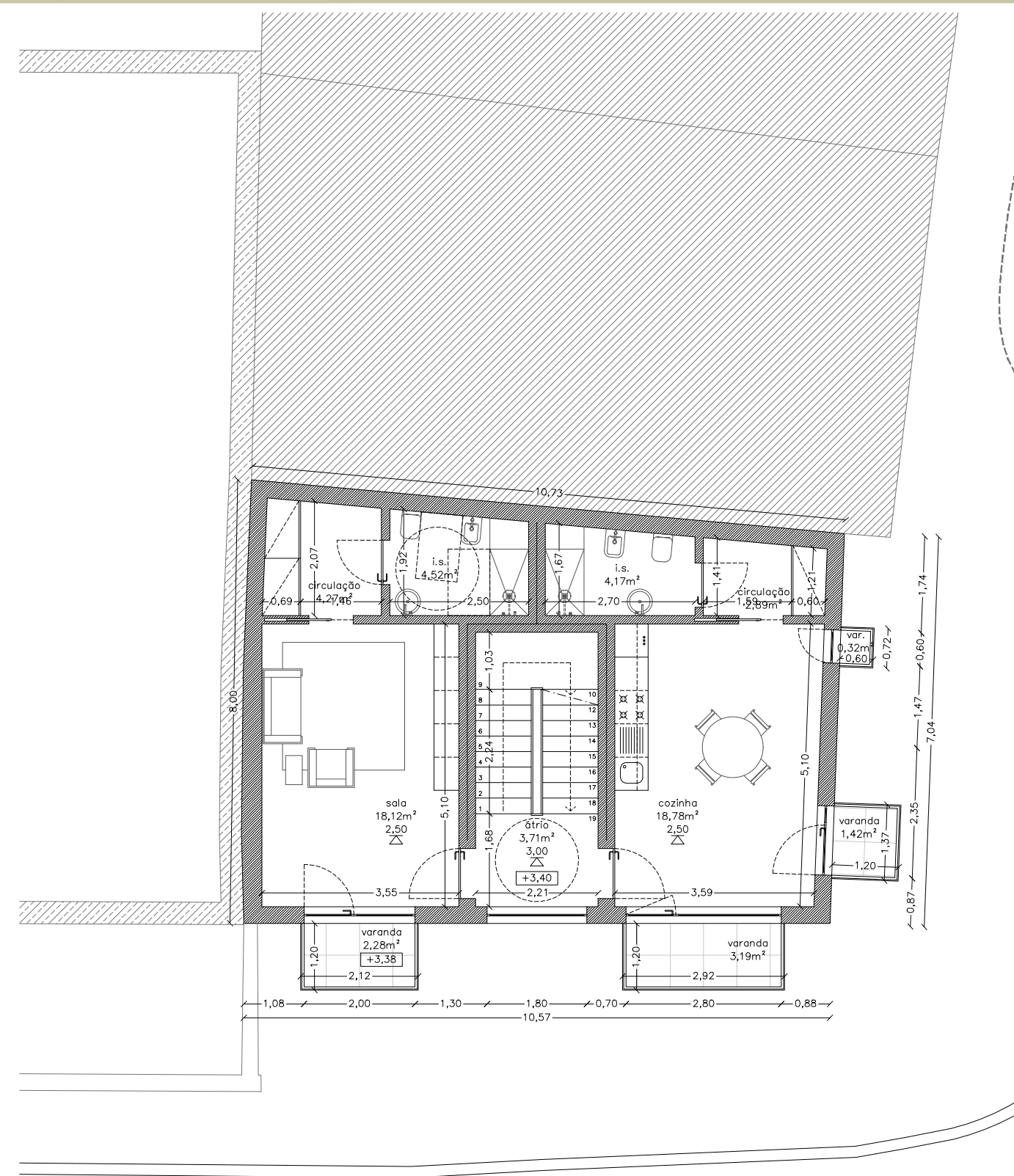

PLANTA do PISO 2



amvc arquitectos

Estimativa Nacional 16, 155-140
Piscina / Piscinas
3515-408/Viseu
T 252 086 138
amvc@amvcarquitectos.pt
www.amvcarquitectos.pt

© AMVC, 5000920_Edificio Campo de Viriato - JOMEL V20
VERIFICOU: VC DATA: 06-11-2020
DESENHO: BM DATA: 06-11-2020

OBRA: EDIFÍCIO de HABITAÇÃO, COMÉRCIO e SERVIÇOS CLIENTE: JOMEL LOCAL: RUA CAVA de VIRIATO, N.º 74-80 VISEU	DATA: NOV. 2020 ESCALA: 1/100	2	
DES: PLANTAS dos PISOS 1 e 2	FASE: ESTUDO PRÉVIO		

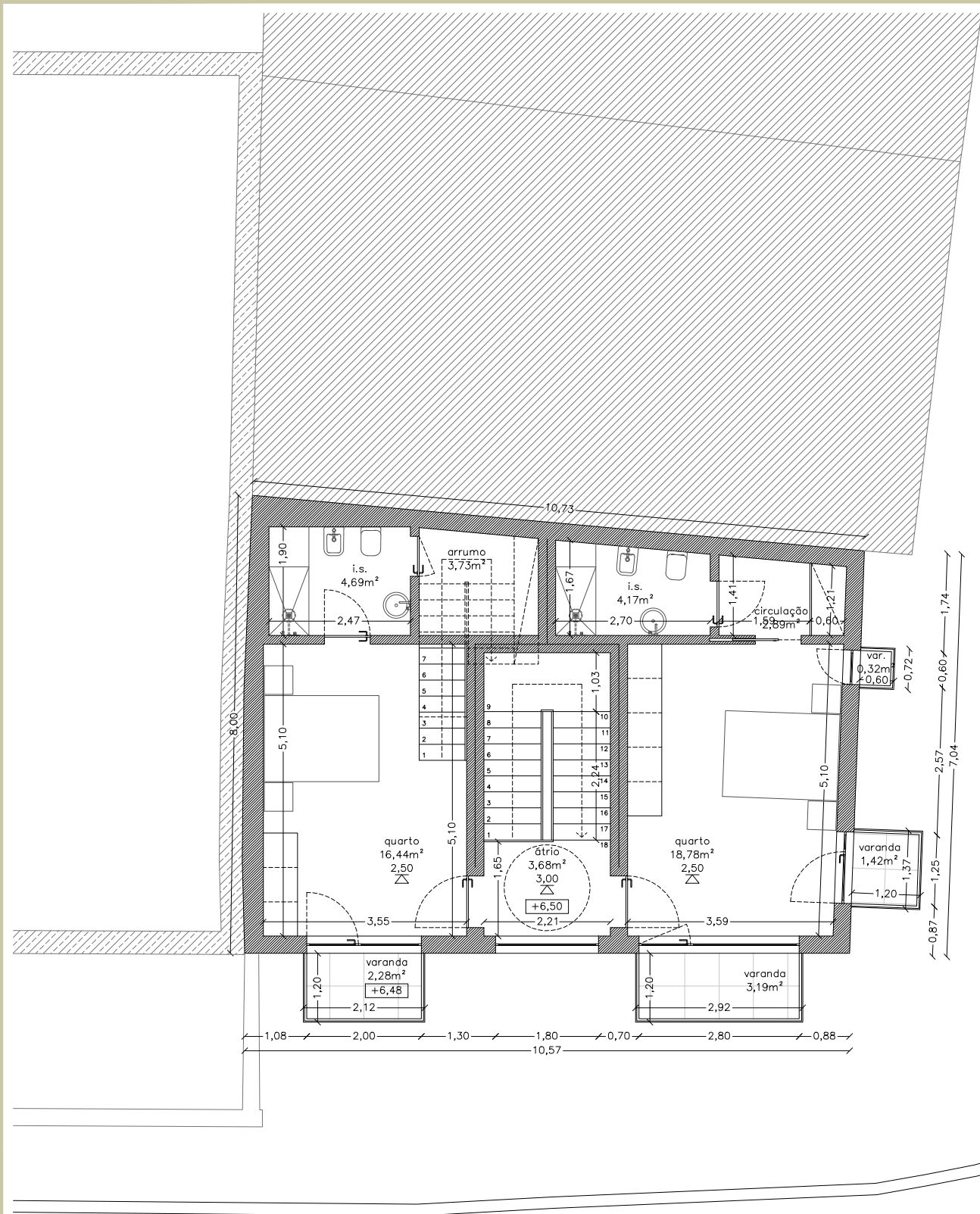

RUA CAVA DE VIRIATO

PLANTA do PISO 3

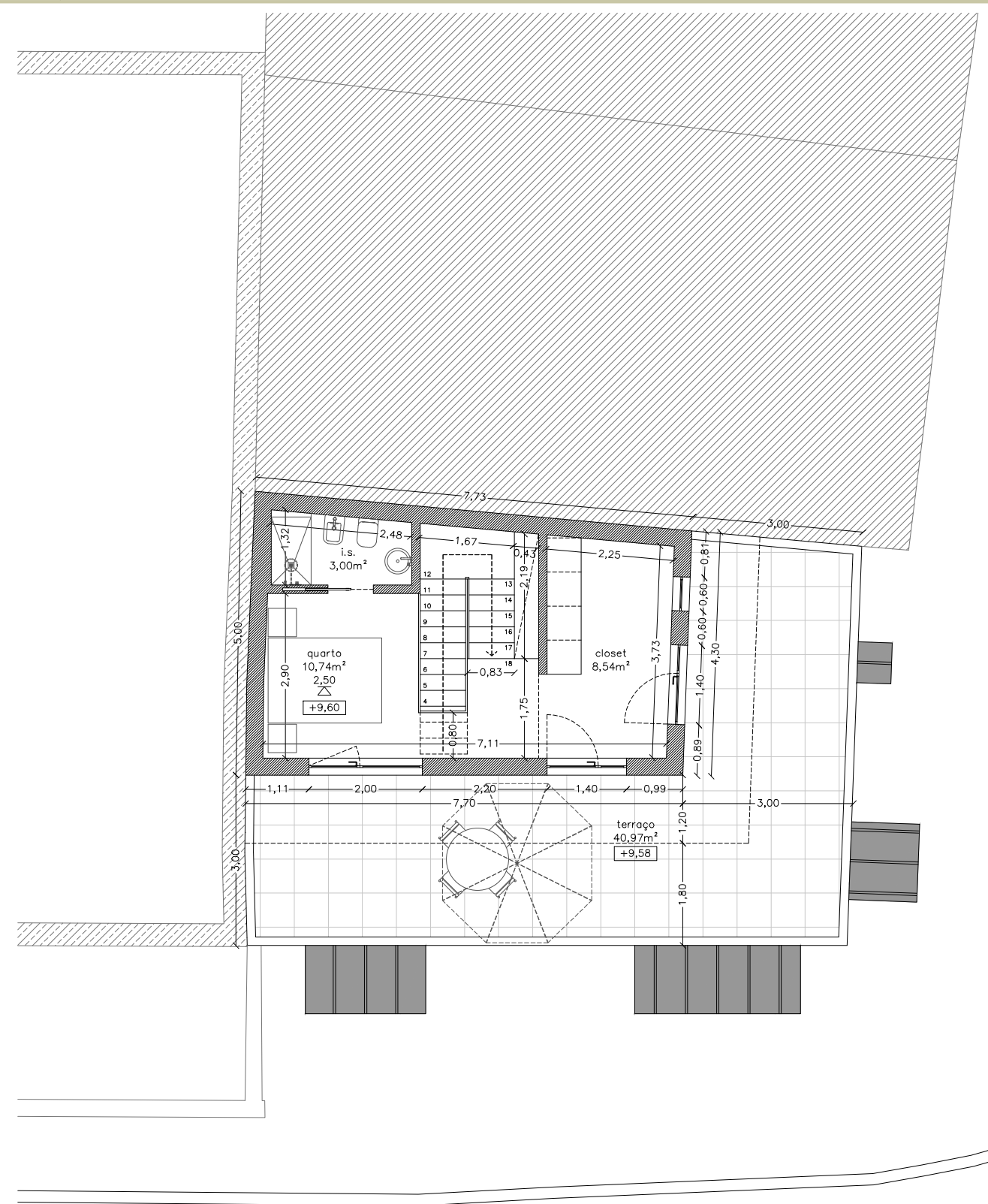

RUA CAVA DE VIRIATO

PLANTA do RECUADO

amvc

amvc arquitectos

Estabelecimento 16.155-14D
Pessoal / Alunos
3515-4081/visu
T 252 086 128
amvc@amvcarquitectos.pt
www.amvcarquitectos.pt

OBRA: 5000920_Edificio Campo de Viriato - JOMEL V20
VERIFICOU: VC DATA: 06-11-2020
DESENHOU: BM DATA: 06-11-2020

OBRA:	EDIFÍCIO de HABITAÇÃO, COMÉRCIO e SERVIÇOS	DATA:	NOV. 2020
CLIENTE:	JOMEL	ESCALA:	1/100
LOCAL:	RUA CAVA de VIRIATO, N.º 74-80 VISEU	FASE:	ESTUDO PRÉVIO
DES:	PLANTAS do PISO 3 e RECUADO		

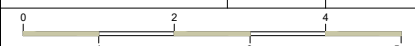
	3
	

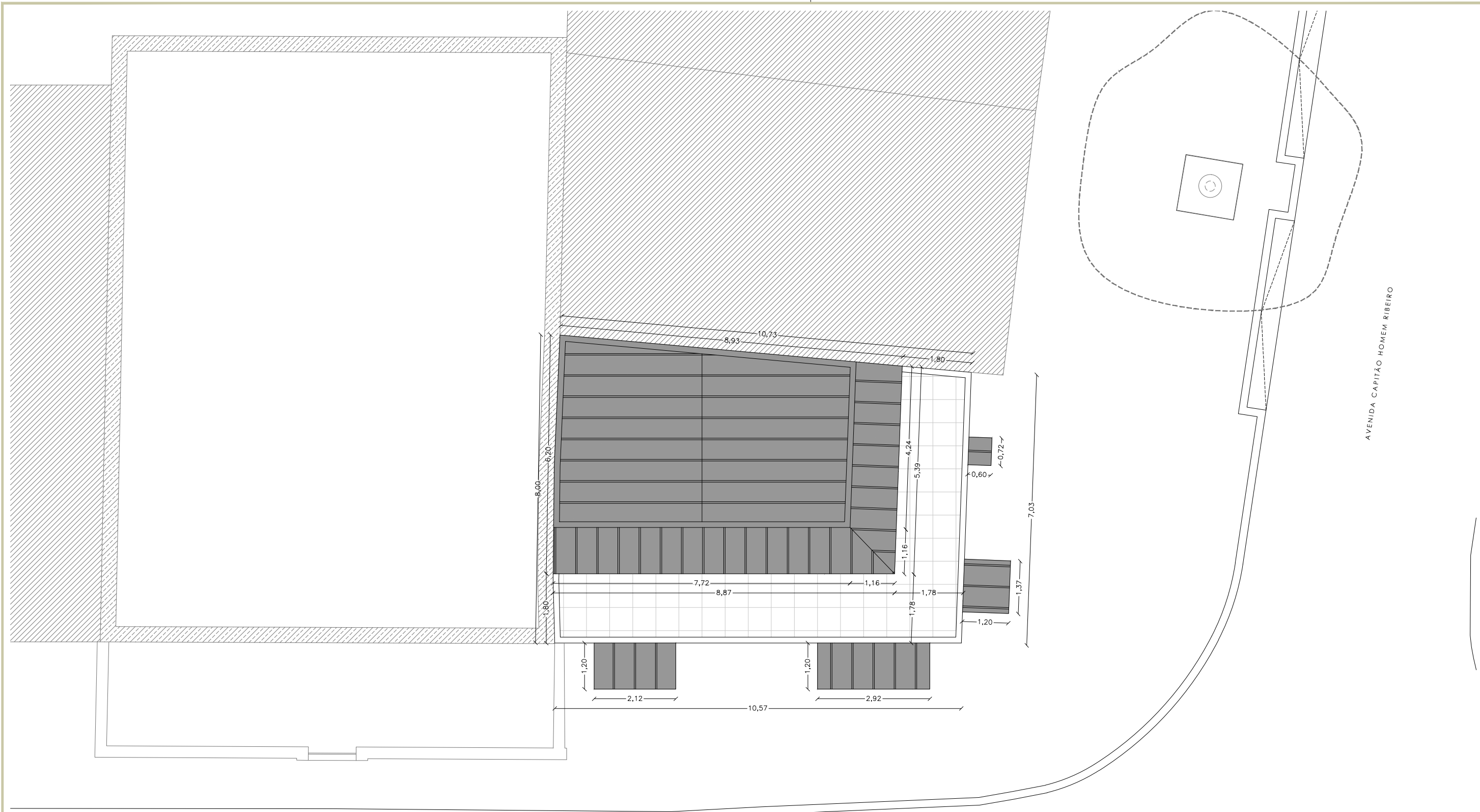

RUA CAVA DE VIRIATO

AVENIDA CAPITÃO HOMEM RIBEIRO

amvc

amvc arquitectos

Estimativa Nacional 16,155-14D
 Parcela / Alameda
 3515-408/Viseu
 T 232 086 128
 amvc@amvc.pt
 www.amvc.pt

© AMVC, 5000920_Edificio Campo de Viriato - JOMEL V20
 VERIFICOU VC DATA 06-11-2020
 DESENHOU BM DATA 06-11-2020

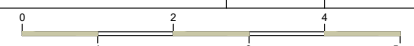
OBRA	EDIFÍCIO de HABITAÇÃO, COMÉRCIO e SERVIÇOS		DATA	NOV. 2020		4
CLIENTE	JOMEL		ESCALA	1/100		
LOCAL	RUA CAVA de VIRIATO, N.º 74-80 VISEU					
DES	PLANTA da COBERTURA	FASE	ESTUDO PRÉVIO			